

# Handleiding ggz community

# Inhoud

## 3 Lid worden van de ggz community: stap voor stap

- 4 **Stap 1** – Maak een wachtwoord
- 5 **Stap 2** – Installeer en koppel 2FA beveiliging
- 6 **Stap 3** – Inloggen met de 2FA app

## 7 De community in vogelvlucht

- 8 Welkomspagina
- 9 Groepen in de community
- 10 Overzichtspagina van een groep
- 11 Nieuws
- 12 Agenda
- 13 Forum
- 14 Documenten
- 15 Deelnemers
- 16 Themagroepen

## 17 Tips & trucs

- 18 **Tip 1** – Volg pagina's en/of personen
- 18 **Tip 2** – Maak je profiel compleet
- 19 **Tip 3** – Blijf 30 dagen ingelogd
- 19 **Tip 4** – Nieuwe groep = opnieuw inloggen
- 20 **Tip 5** – Inloggen via de Microsoft Authenticator app

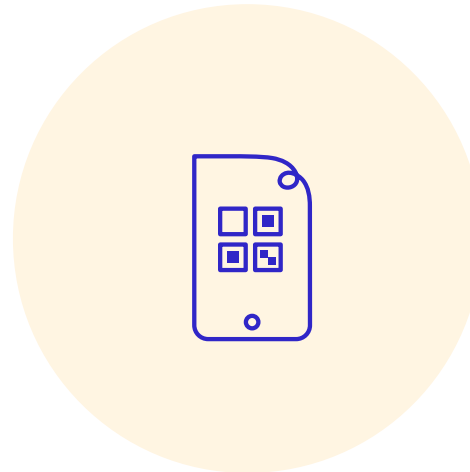

Lid worden van de ggz community: stap voor stap

De community in vogelvlucht

Tips & trucs

Hallo! Ik ben Gudule, één van de communitymanagers. **Vragen?** Neem contact op via [webredactie@denerlandseggz.nl](mailto:webredactie@denerlandseggz.nl)

Lid worden van  
de ggz community

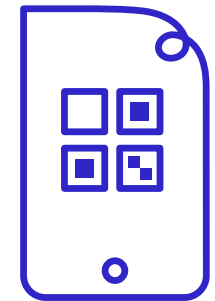

# Lid worden van de ggz community: stap voor stap

Leuk dat je lid wordt van de ggz community!  
In 3 stappen maak jij onderdeel uit van het ledenplatform van de Nederlandse ggz.

**Stap 1** – Maak een wachtwoord aan

**Stap 2** – Installeer en koppel 2FA beveiliging

**Stap 3** – Log in met de 2FA app

**Welkom!**

## Stap 1 – Maak een wachtwoord aan

Nadat we je registratieformulier hebben verwerkt krijg je een e-mail met een link om een wachtwoord aan te maken. Klik op de link en maak een wachtwoord aan.

Wachtwoord aanmaken

2FA beveiliging installeren

Inloggen

## Stap 2 – Installeer en koppel 2FA beveiliging

Door tweefactorauthenticatie (2FA) in te stellen wordt jouw account beter beveiligd. Je doet dit in 3 stappen.

### 1. Download een authenticator app

Voor 2FA beveiliging heb je een app nodig. Deze app kan je downloaden in de App store van jouw telefoon. Download de **Google Authenticator** of de **Microsoft Authenticator**.

### 2. Koppel de authenticator app

Koppel de Google Authenticator (2A) of de Microsoft Authenticator (2B).

### 3. Koppel je account

Als laatste stap koppel je je telefoonnummer. Voer jouw nummer in op het platform. Vervolgens krijg je een verificatiecode via de sms op het ingevoerde nummer. Deze code voer je ook in op het platform. Nu is de app en jouw telefoon met het platform gekoppeld.

Tweestapsverificatie instellen

1 — 2 — 3

Koppel je account

Je bent er bijna!

Vulden met een \* zijn verplicht.

Mobiel nummer \*

Vul een geldig telefoonnummer in. Deze hebben wij nodig om de koppeling eventueel te herstellen en/of verwijderen.

Nederland (+31)

Verificatiecode \*

Open de authenticator op je telefoon. Vul de zescijferige verificatiecode die je op je scherm ziet hier in.

< Stap 2 **Koppeling voltooid**

### 2A. Koppel de Google authenticator

- Open de Google Authenticator en klik op 'Aan de slag'
- Je krijgt een korte toelichting en je kunt kiezen uit de opties:
  - Klik op QR-code scannen. **Let op!** De QR-code zie je in het scherm van jouw platform (desktop, tablet etc.) Scan niet het voorbeeld in deze handleiding.
  - Instelsleutel invoeren
- Kies hier voor QR-code scannen en de rest wijst zich vanzelf.

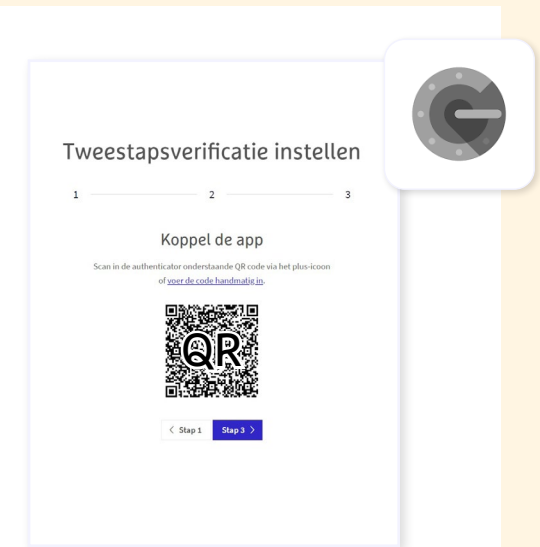

### 2B. Koppel de Microsoft Authenticator

- Open de Microsoft Authenticator app en klik op 'Een QR-code scannen'.
- De QR zie je in het scherm van jouw platform (desktop, tablet etc.).
- Scan de QR-code. **Let op!** De QR-code zie je in het scherm van jouw platform (desktop, tablet etc.) Scan niet het voorbeeld in deze handleiding.

### Lukt het niet met de QR-code?

Voer dan de code handmatig in via het linkje in het scherm.

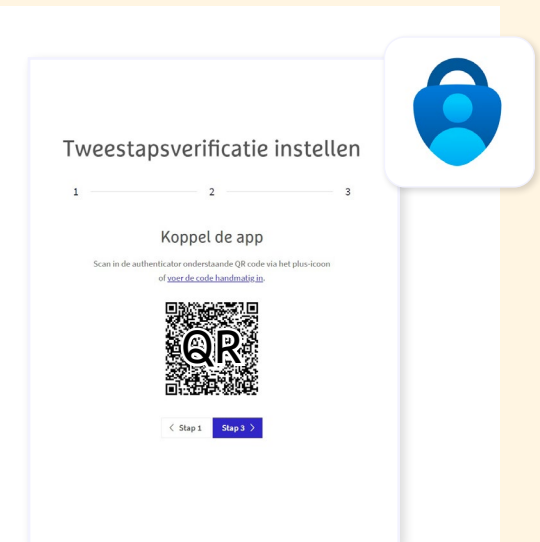

## Stap 3 – Inloggen met de 2FA app

1. Log in met je e-mailadres en wachtwoord op de community (dat doe je via deze link: [www.ggzcommunity.nl](http://www.ggzcommunity.nl)).
2. Klik op inloggen en je krijgt het tweestapsverificatiescherm te zien.
3. Ga naar de authenticator app die je een stap hiervoor al hebt gekoppeld. Hier zie je een verificatiecode. Vul deze in op de inlogpagina van de community en klik op inloggen. Let op! De verificatiecode in de authenticator app is 30 seconden geldig. Na 30 seconden wordt de code ververs en verschijnt er nieuwe code om in te vullen op de inlogpagina.

### Als je na 30 dagen opnieuw moet inloggen doe je het volgende

- Open de authenticator app
- Je ziet in het scherm 6 cijfers staan en die neem je binnen 30 seconden over
- Er verschijnt een nieuwe code

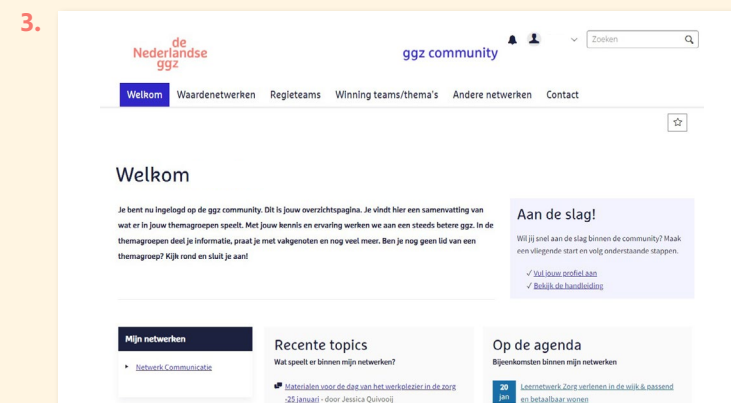
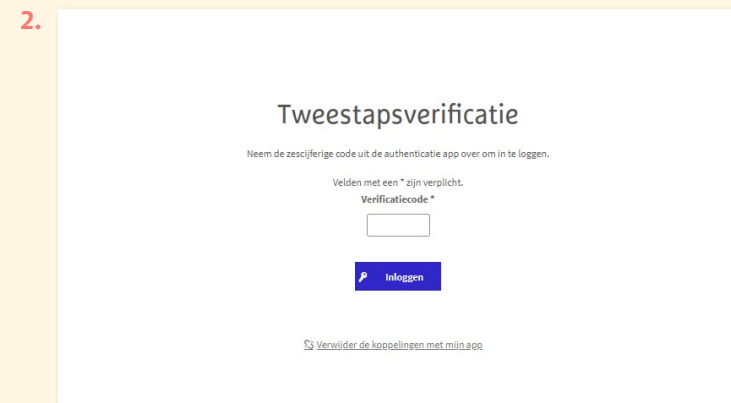
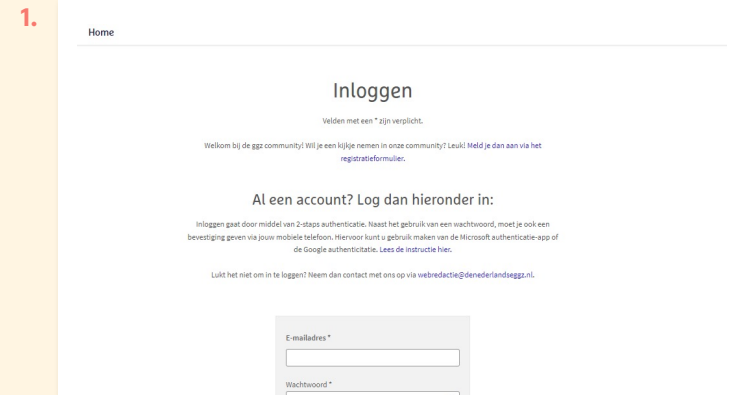

# De community in vogelvlucht

# De community in vogelvlucht

Leuk dat je lid bent van de ggz community!  
Je maakt hier kennis met de belangrijkste functies van de community.

- Welkomspagina
- Groepen in de community
- Overzichtspagina van een groep
- Nieuws
- Agenda
- Forum
- Documenten
- Deelnemers
- Themagroepen

## Welkomspagina

De welkomspagina is een verzamelpagina. Je ziet hier de laatste updates van alle groepen waar je lid van bent.

## Groepen in de community

In de ggz community bundelen we de informatie in groepen. Zo volg je alleen de thema's die relevant zijn voor jou. De ggz community is opgebouwd uit een aantal hoofdgroepen. Dit zijn: **waardennetwerken, regieteams, winning teams/thema's en andere netwerken**. Via het hoofdmenu bovenin bekijk je alle groepen. Klik op een groep en je leest er meer over.

### Lid worden van een groep

Zie je een groep die voor jou interessant is? Dan nodigen we je van harte uit om lid te worden van die groep. Klik op 'aanmelden' en vul het registratieformulier in voor deze groep. We verwerken je aanmelding.

Wanneer je lid bent van de groep krijg je vanzelf een e-mail.

Je kunt dan de informatie in die groep bekijken en zelf informatie delen. Kan je niet meteen in de groep? Log dan even helemaal uit en daarna opnieuw in.

### Besloten en open groepen

Het verschilt per groep wie er toegang tot de groep heeft. Sommige groepen zijn bijvoorbeeld ook toegankelijk voor samenwerkingspartners, bijvoorbeeld een gemeente of een ziekenhuis. Sommige groepen zijn alleen toegankelijk als je werkt bij een ggz-aanbieder die lid is van de Nederlandse ggz. Een aantal groepen zijn toegankelijk voor een kleine specifieke werkgroep. Per groep zie je dit op de overzichtspagina staan.

Gezond opgroeien	Internationaal verbinden	Mentale gezondheid
 <p>Het waardenetwerk Gezond opgroeien wil bereiken dat alle kinderen en jongeren in Nederland. Gezond, veilig en liefdevol kunnen opgroeien, hun talenten kunnen ontwikkelen en mee kunnen doen in onze samenleving.</p>	 <p>Het waardenetwerk Internationaal Verbinden is opgericht voor iedereen die geïnteresseerd is in internationale ontwikkelingen op het gebied van mentale gezondheid. Internationaal heet dit waardenetwerk: 'The Dutch International Mental Health Hub'.</p>	 <p>Mentale (veer-)kracht is nodig om sociale relaties te onderhouden en je leven te organiseren. Door mentale overbelasting, stress, angst en depressie lopen mensen gemakkelijk vast in gezin, studie en werk. Het waardenetwerk Mentale gezondheid wil mentale veerkracht versterken.</p>
Verslaving en gezonde leefstijl	Volwaardig burgerschap	Zorg en veiligheid
 <p>Het doel van dit waardenetwerk is om mensen bewust(er) te maken van het belang van een gezonde leefstijl. Maar ook het overnemen en behouden van die manier van leven. Met dit waardenetwerk leveren we een waardevolle bijdrage aan de ontwikkeling van de leefstijlgeneeskunde.</p>	 <p>Het is onze droom dat iedereen zich thuis voelt in onze maatschappij. Ook mensen die langdurig de ernstige gevolgen ervaren van een psychische kwetsbaarheid. Dit betekent:</p>	 <p>Elke persoon, met psychiatrische problematiek en risicogedrag, heeft recht op passende, continuerende en kwalitatief goede zorg en ondersteuning. Hierbij is het belangrijk dat de zorg gegeven wordt in een passende en veilige omgeving.</p>

## Overzichtspagina van een groep

Iedere groep heeft een eigen overzichtspagina.

Hier zie je de laatste updates van deze groep.

Klik op themagroepen, nieuws, agenda, documenten, forum of deelnemers om alle updates te bekijken.

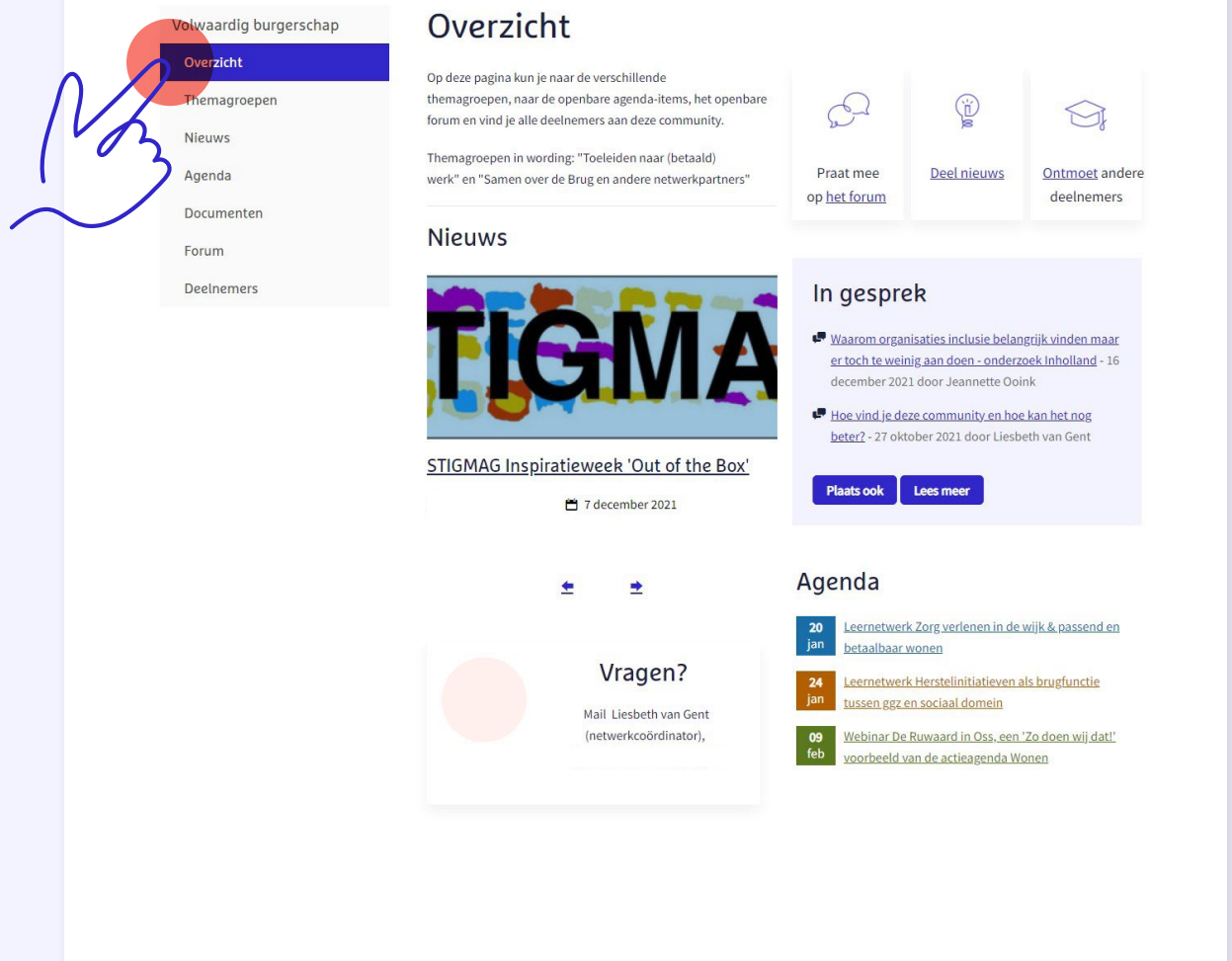

The main content area is titled 'Overzicht' and includes a description: 'Op deze pagina kun je naar de verschillende themagroepen, naar de openbare agenda-items, het openbare forum en vind je alle deelnemers aan deze community.' Below this, there are three cards: 'Praat mee op het forum', 'Deel nieuws', and 'Ontmoet andere deelnemers'.

The 'Nieuws' section features a large graphic with the word 'TIGMA' and a news item titled 'STIGMAG Inspiratieweek 'Out of the Box'' dated 7 december 2021.

The 'In gesprek' section contains two discussion items: 'Waarom organisaties inclusie belangrijk vinden maar er toch te weinig aan doen - onderzoek in holland' and 'Hoe vind je deze community en hoe kan het nog beter?'. There are 'Plaats ook' and 'Lees meer' buttons.

The 'Agenda' section lists upcoming events: '20 jan Leernetwerk Zorg verlenen in de wijk & passend en betaalbaar wonen', '24 jan Leernetwerk Herstelinitiatieven als brugfunctie tussen ggz en sociaal domein', and '09 feb Webinar De Ruwaard in Oss, een 'Zo doen wij dat!' voorbeeld van de actieagenda Wonen'.

A 'Vragen?' section is visible at the bottom, featuring a profile card for 'Mail Liesbeth van Gent (netwerccoördinator)'.

A hand icon on the left side of the screenshot points to the 'Overzicht' menu item in the sidebar, which is highlighted in blue.

## Nieuws

Heb jij iets te melden dat relevant is voor de leden van de groep waar je lid van bent? Dan is het interessant voor de andere deelnemers als je dat hier deelt. Het kan via de roze knop 'bijdrage toevoegen'.

- STIGMAG Inspiratieweek 'Out of the Box'**  
07-12-2021 | 7 views | 0 comments | 0 likes  
Clientbelang Amsterdam organiseert van 13 tm 16 december 2021 een week vol workshops en activiteiten die bijdragen aan destigmatisering, ontstroeven, openheid, het oprekken van denkkaders en buiten de hokjes kijken. [Lees meer >](#)
- Anderhoofd. Operatheater over de zin van waanzin**  
09-11-2021 | 15 views | 1 comment | 0 likes  
De operavoorstelling Anderhoofd gaat over de noodzaak van tellen als je de grip op de wereld om je heen verliest. Over meetellen in een samenleving die een problematische verhouding heeft met jouw werkelijkheidsbeleving. De persoonlijke verhalen van bijna vijftien spelers, verweven in een opera. [Lees meer >](#)
- De Waardigheidskring van Jante Schmidt e.a.**  
A video thumbnail showing a circular diagram with the words 'VOORWERP', 'UNITEIT', 'DE', 'LE', 'ER', 'ND', 'DE'.
- Veel enthousiasme voor de start van twee leernetwerken op 14 en 15 oktober**  
A video thumbnail showing a woman in a green shirt speaking at a computer monitor displaying a video conference.

## Agenda

Benieuwd welke bijeenkomsten interessant zijn voor de groep waar je lid van bent? Bekijk dan de agenda. Je voegt eenvoudig een nieuw evenement toe via de roze knop 'afspraak toevoegen'.

- Webinar De Ruwaard in Oss, een 'Zo doen wij dat!' voorbeeld van de actieagenda Wonen**  
09 feb 2022 | 11:30 - 12:30  
Samenwerken aan leefbare wijken met andere organisaties én met bewoners van de wijk, hoe doe je dat precies? Hoe pak je dat aan? Op woensdag 9 februari 2022 van 11.30-12.30 uur gaan we in op de aanpak van Ruwaard tijdens een Webinar. Leer van hun ervaringen en meld je aan! [Lees meer >](#)
- Webinar Majella Wonen**  
22 mrt 2022 | 14:30 - 15:30  
[Lees meer >](#)

## Forum

Heb je een vraag aan de andere leden van de groep?

Plaats deze dan op het forum. Je kunt hier de onderwerpen én de reacties volgen. Dat doe je door rechts bovenaan te klikken op de button 'Volgen'.

de Nederlandse ggz

ggz community

Welkom **Waardenetwerken** Regieteams Winning teams/thema's Andere netwerken Contact

Home (openbaar) > Waardenetwerken > Volwaardig burgerschap > Forum

Volgen

Volwaardig burgerschap

- Overzicht
- Themagroepen
- Nieuws
- Agenda
- Documenten
- Forum**
- Deelnemers

### Forum

Zoeken Zoek

#### Waarom organisaties inclusie belangrijk vinden maar er toch te weinig aan doen - onderzoek Inholland

communicatiespecialist bij Tactus Verslavingszorg

Veel werkgevers vinden diversiteit en inclusie belangrijke waarden om naar te streven. Toch leiden hun goede intenties maar mondjesmaat tot een werkomgeving waarin iedereen dezelfde kansen krijgt om in- of door te stromen. Hoe komt dit en waar zitten de kansen om het beter te doen? Een onderzoekstea...

6 0 16-12-2021 16:04

#### Hoe vind je deze community en hoe kan het nog beter?

Netwerkcoördinator Volwaardig burgerschap bij de Nederlandse ggz

Vanaf 15 november is de community van het waardenetwerk Volwaardig burgerschap live! Graag horen we jouw reactie. Wat werkt goed en wat kan beter? Welke informatie zou je hier graag willen vinden?

6 0 27-10-2021 10:46

### Reacties

Geen resultaten gevonden.

## Documenten

In de tab documenten vind je documenten die relevant zijn voor het netwerk. Klik op de map dan zie je alle documenten die horen bij het onderwerp.

Document Title	User	Date	Size	Items	Settings	Share
Toolbox Leefstijl: Natuur en Gezondheid	Ellen Righart	20-01-2022 17:51	15,71 MB	7	0	0
Toolbox Leefstijl: Beweging	Ellen Righart	20-01-2022 17:34	314,82 kB	1	0	0
Toolbox leefstijl: voeding	Ellen Righart	10-01-2022 09:43	16,74 MB	3	0	0
Toolbox leefstijl: links naar leefstijltoepassingen	Ellen Righart	08-12-2021 16:16	13,91 kB	1	0	0
Toolbox leefstijl: leefstijl bespreekbaar maken in het team	Ellen Righart	08-12-2021 11:43	3,84 MB	3	0	0
Toolbox verslaving: Nicotineverslaving	Ellen Righart	07-12-2021 18:02	6,45 MB	6	0	0
Toolbox leefstijl: goede voorbeelden	Ellen Righart	04-11-2021 14:03	3,48 MB	5	0	0
Toolbox leefstijl: relevante artikelen	Ellen Righart	08-12-2021 16:22	15,17 kB	1	0	0
Toolbox leefstijl: presentaties	Ellen Righart	04-11-2021 13:58	6,31 MB	6	0	0
Toolbox leefstijl: Screening leefstijlgebieden	Ellen Righart	28-10-2021 14:29	1,07 MB	5	0	0

## Deelnemers

Benieuwd naar de leden van de groep? Je vindt het bij deelnemers. Klik je op een naam, dan zie je het volledige profiel met bijvoorbeeld ook expertises. Interessant voor iedereen als jij je expertises ook toevoegt op je eigen profiel.

## Themagroepen

Sommige groepen hebben themagroepen.  
Hier praat je verder over een specifiek onderwerp.

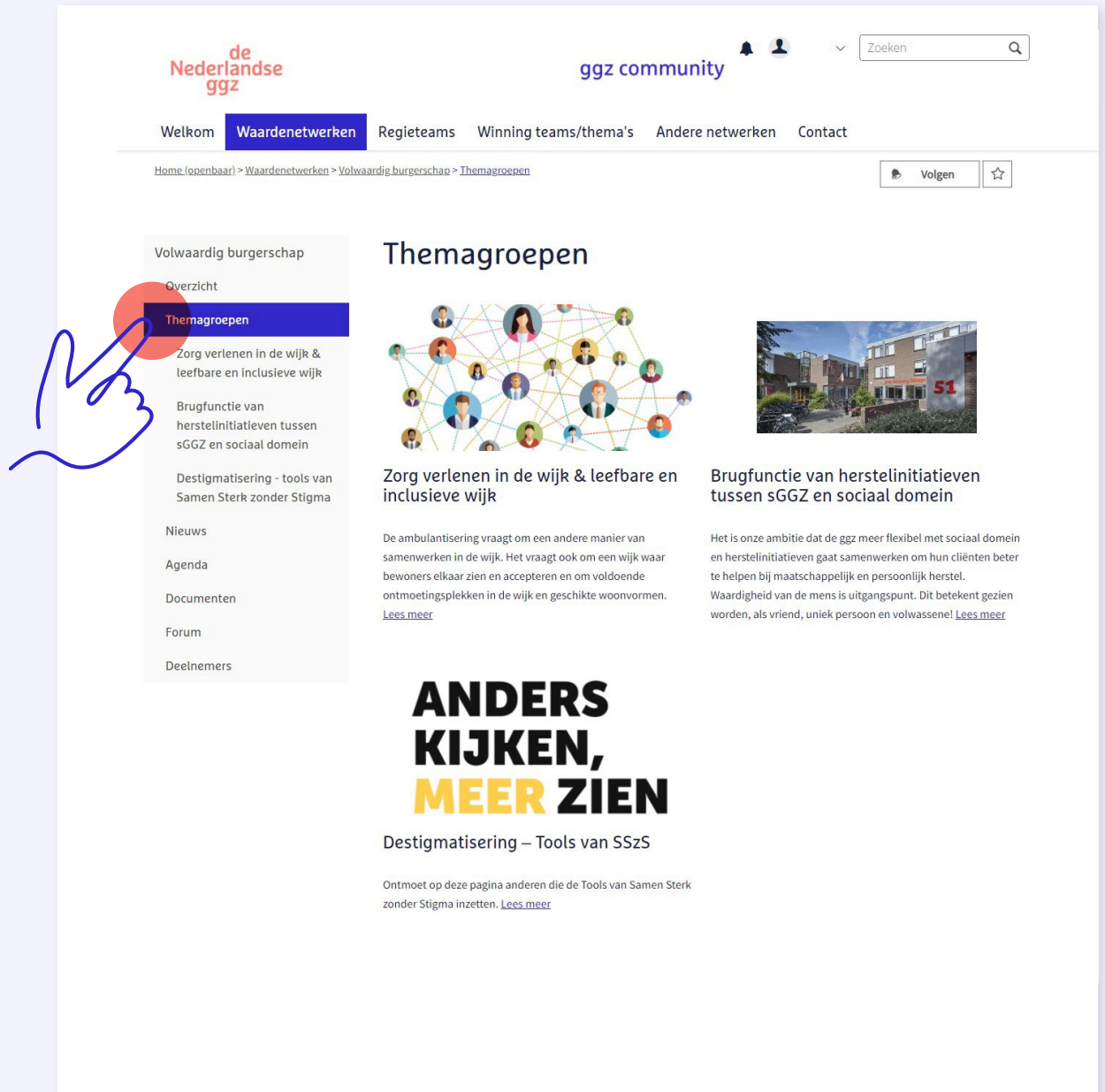

- Zorg verlenen in de wijk & leefbare en inclusieve wijk**  
De ambulantisering vraagt om een andere manier van samenwerken in de wijk. Het vraagt ook om een wijk waar bewoners elkaar zien en accepteren en om voldoende ontmoetingsplekken in de wijk en geschikte woonvormen. [Lees meer](#)
- Brugfunctie van herstelinitiatieven tussen sGGZ en sociaal domein**  
Het is onze ambitie dat de ggz meer flexibel met sociaal domein en herstelinitiatieven gaat samenwerken om hun cliënten beter te helpen bij maatschappelijk en persoonlijk herstel. Waardigheid van de mens is uitgangspunt. Dit betekent gezien worden, als vriend, uniek persoon en volwassene! [Lees meer](#)

Below the articles is a large heading: **ANDERS KIJKEN, MEER ZIEN**, followed by the sub-heading: **Destigmatisering – Tools van SSzS**. A final paragraph reads: 'Ontmoet op deze pagina anderen die de Tools van Samen Sterk zonder Stigma inzetten. [Lees meer](#)'.

# Tips & trucs

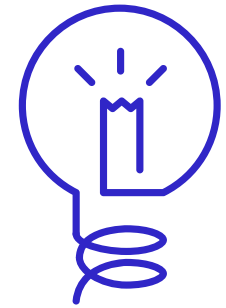

## 1 Volg pagina's en/of personen

Ben je geïnteresseerd in een specifieke pagina, een specifiek onderwerp of een deelnemer? Klik dan op de 'Volgen-knop' (rechtsboven op een pagina). Op deze manier krijg je automatisch een e-mail als er wordt toegevoegd, gereageerd of gewijzigd.

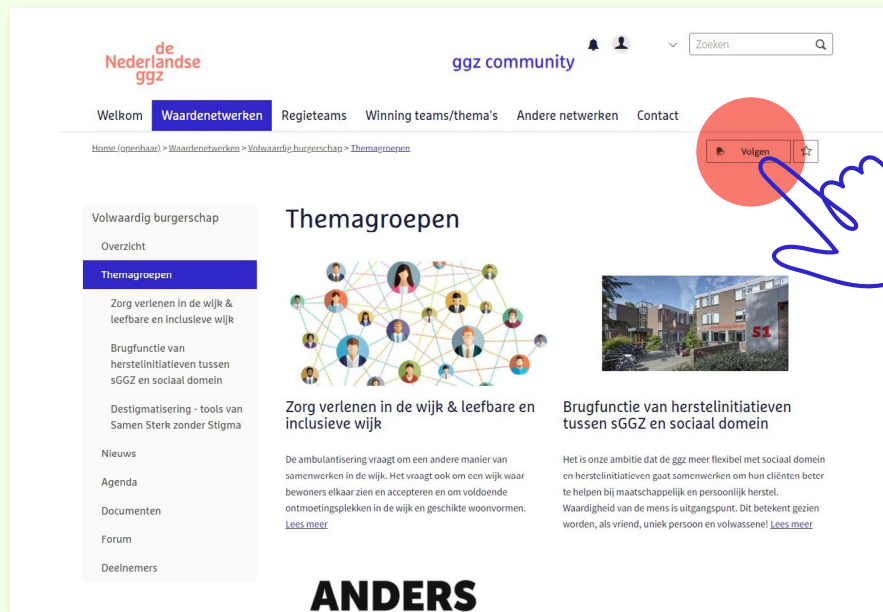

## 2 Maak je profiel compleet

Eén van de voordelen van de community is dat het werkt als een smoelenboek. Bij het onderdeel 'deelnemers' zie je wie zich ook interesseren voor het onderwerp. Hoe completer de profielen, hoe beter het smoelenboek werkt. Vul in ieder geval je functie in en de organisatie waar je voor werkt. Het is interessant als je vervolgens je profiel aanvult met je expertisegebieden.

Via je profiel kan je ook je privacyinstellingen aanpassen en instellen op welke manier je notificaties krijgt.

Je leest er hier meer over: [Hoe werkt het? - de GGZ Community](#)

### 3 Blijf 30 dagen ingelogd

Maak de [inlogpagina](#) vast aan je favorietenbalk.  
Dan heb je de community altijd bij de hand.

Vink bij het inlogscherm het vakje 'blijf 30 dagen ingelogd' aan.  
Dan gaat het inloggen nog sneller.

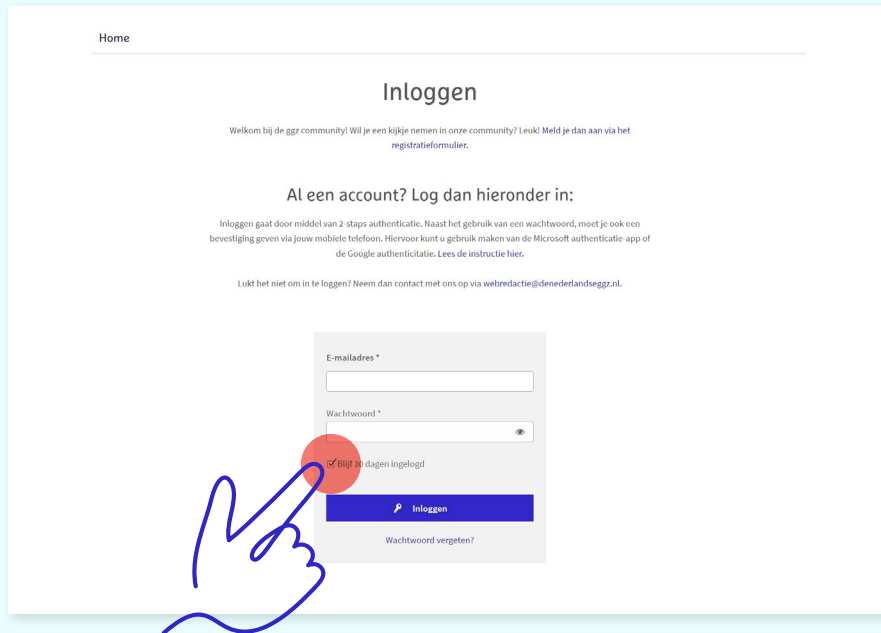

### 4 Nieuwe groep = opnieuw inloggen

Wanneer je toegang hebt gekregen tot een nieuwe (thema) groep is het handig om even helemaal uit te loggen en opnieuw in te loggen. Na het opnieuw inloggen heb je toegang tot de nieuwe groep.

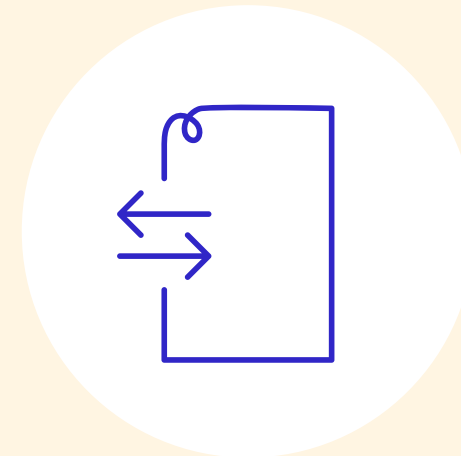

## 5 Inloggen via de Microsoft Authenticator app

**Lukt het niet om in te loggen via de Microsoft Authenticator app? Het kan helpen om bij het koppelen van de app te kiezen voor 'persoonlijk account'. Daarvoor moet je de app opnieuw koppelen.**

Volg deze stappen:

- 1 Open de app van Microsoft
- 2 Klik op het pijltje > achter de code
- 3 Klik op het tandwiel-icoon rechtsboven in het scherm
- 4 Klik op account verwijderen
- 5  Log nu opnieuw in op het platform van de ggz community om de koppeling opnieuw te maken. Het is belangrijk dat je in de app van Microsoft kiest voor **persoonlijk account**.

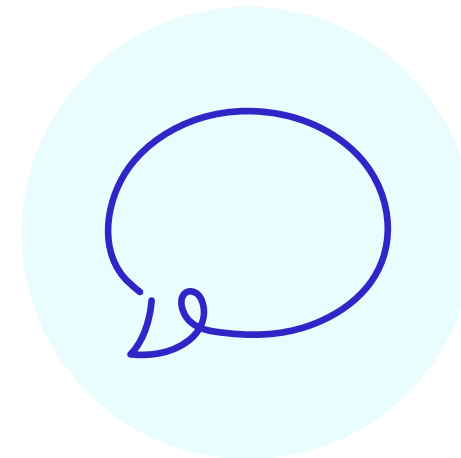

**Vragen?** Neem contact op via [webredactie@denederlandseggz.nl](mailto:webredactie@denederlandseggz.nl)

**de Nederlandse ggz**

Piet Mondriaanplein 25

3812 GZ Amersfoort

[www.denederlandseggz.nl](http://www.denederlandseggz.nl)

samen zijn we **de Nederlandse ggz**